

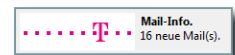

De-Mail Pilot Notifier

Anwenderhandbuch

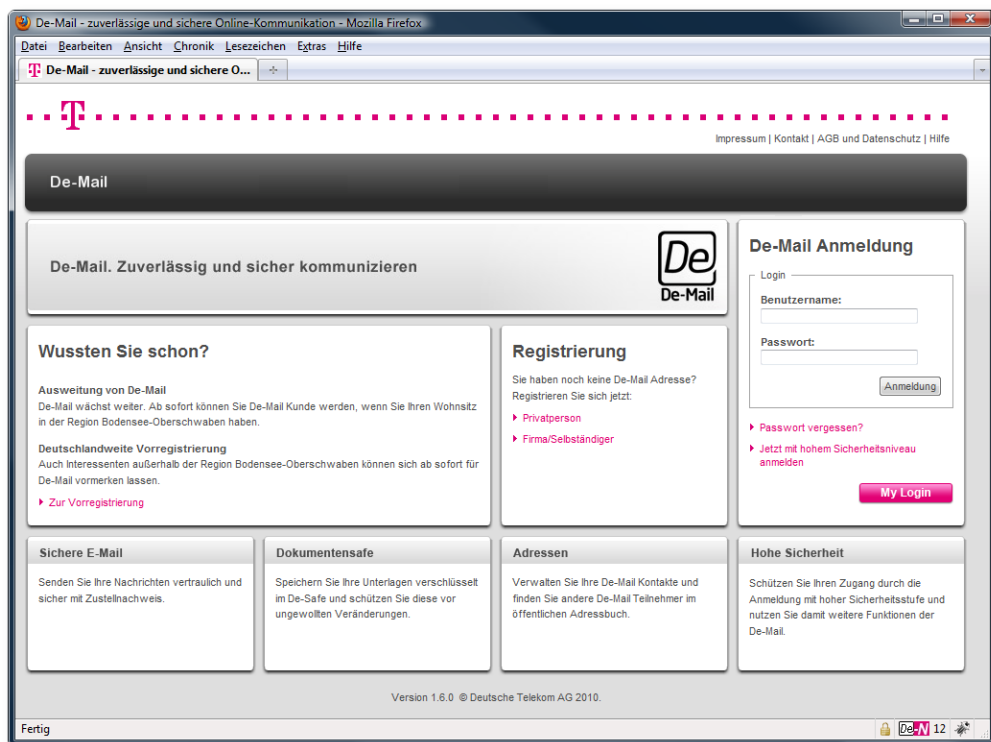

Version 1.0.0
Datum: 24.09.2010

Die Wiedergabe von Gebrauchsnamen, Handelsnamen und Warenbezeichnungen in diesem Anwenderhandbuch berechtigt auch ohne besondere Kennzeichnung nicht zu der Annahme, dass solche Namen im Sinne der Warenzeichen- und Markenschutz-Gesetzgebung als frei zu betrachten wären und daher von jedermann benutzt werden dürften.

Inhalt

1	Einleitung.....	4
1.1	Installationsvoraussetzungen	4
2	Überblick <i>De-Mail Pilot Notifier</i>	4
2.1	Installation	5
2.2	Add-on-Verwaltung	5
3	Funktionen.....	6
3.1	Integration von <i>De-Mail Pilot Notifier</i> in den Browser.....	6
3.1.1	Statuszeile	6
3.1.1.1	Veränderung der Statuszeile bei Vorlage neuer De-Mails	7
3.1.2	Top-Menü.....	7
3.2	Kontoverwaltung	8
3.3	Überprüfung der De-Mail Konten.....	10
3.3.1	Zyklische Überprüfung	10
3.3.2	Überprüfung auf Einzelanforderung.....	10
3.3.2.1	Überprüfung eines bestimmten Kontos	10
3.3.2.2	Überprüfung aller Konten	11
3.3.3	Aufruf Login-Seite	11
3.4	Account-Information	12
3.5	Allgemeine Einstellungen	13
3.5.1	Benachrichtigung	13
3.5.2	Öffnen der De-Mails / der Addon-Seite.....	13
3.5.3	Überprüfungsintervall	13
3.5.4	Account-Information Fenster	14
3.5.5	Anzeige des Statuszeilen-Icons	14
4	Impressum.....	14

1 Einleitung

Das vorliegende Anwenderhandbuch beschreibt, wie das Mozilla Firefox Plug-in *De-Mail Pilot Notifier* benutzt werden kann.

Es beschreibt anhand von detaillierten Beschreibungsschritten und entsprechenden Abbildungen, wie bestimmte Statusinformationen zu De-Mail-Konten der nachgenannten Anbieter abgeholt werden können. Dabei soll die Arbeit mit dem Plug-in intuitiv und ohne vorangehende Schulungen möglich sein.

De-Mail Pilot Notifier ist in zwei getrennten Ausführungen auf der Mozilla Addon-Seite (s. <http://www.mozilla.de>) verfügbar:

1. *De-Mail Pilot Notifier (Telekom und T-Systems)* für den De-Mail Pilot-Dienst der Anbieter Deutsche Telekom und T-Systems.
2. *De-Mail Pilot Notifier (WEB.DE und GMX)* für den De-Mail Pilot-Dienst der Anbieter WEB.DE und GMX.

Das Anwenderhandbuch bezieht sich im Folgenden auf *De-Mail Pilot Notifier (Telekom und T-Systems)*, da die Ausführungen inhaltlich 1:1 auf *De-Mail Pilot Notifier (WEB.DE und GMX)* übertragen werden können.

Außerdem bezieht es sich auf den aktuellen Stand der Implementierung, also auf

- ▶ Version 1.0.0.

1.1 Installationsvoraussetzungen

Die notwendigen Voraussetzungen für eine Arbeit mit *De-Mail Pilot Notifier* sind:

1. Verwendetes Betriebssystem: Windows.
2. Der Webbrowser Mozilla Firefox 3.5 – 3.6.* muss installiert sein.
3. JavaScript muss im Mozilla Firefox aktiviert sein.

2 Überblick *De-Mail Pilot Notifier*

Die nachfolgende Kurzeinführung soll dem Anwender einen Überblick über die allgemeinen Funktionen des *De-Mail Pilot Notifier*, sowie die Integration in den Firefox geben.

De-Mail Pilot Notifier ist Plug-in für Mozilla Firefox, um vorhandene De-Mail Konten auf neue De-Mails prüfen zu können. Das Plug-in benachrichtigt den Nutzer automatisch über neue De-Mails von vorhandenen De-Mail Pilot-Konten.



Wichtiger Hinweis:

De-Mail Konten sind in diesem Zusammenhang ausschließlich Konten, die im Rahmen des sogenannten De-Mail Pilotprojektes unterhalten werden.

Die Überprüfung der De-Mail Pilot-Konten erfolgt automatisch nach einem konfigurierbaren Zeitintervall *oder* bei Bedarf auf Anforderung durch den Nutzer. Die Verwaltung der zu überprüfenden De-Mail Konten, sowie der allgemeinen Programmparameter erfolgt komfortabel über eine grafische Benutzeroberfläche.

Die volle Funktionalität des Plug-in ist intuitiv über ein Icon in der Statuszeile zugänglich. Die Anzahl der neuen, sowie der in Summe im Posteingang vorhandenen De-Mails kann zusätzlich über ein eigenes Fenster *Account-Information* in der Übersicht angezeigt werden.

Darüber hinaus kann die Login-Seite der entsprechenden De-Mail Pilotanwendung ohne lästiges Eintippen der Internet-Adresse im Browser durch Auswahl des entsprechenden Icons aus dem Kontext-Menü heraus im Browserfenster aufgerufen werden.

2.1 Installation

Die Installation von *De-Mail Pilot Notifier* erfolgt online:

- ▶ De-Mail Pilot Notifier (Telekom und T-Systems):
<https://addons.mozilla.org/de/firefox/addon/234314>
- ▶ De-Mail Pilot Notifier (WEB.DE und GMX):
<https://addons.mozilla.org/de/firefox/addon/234322>

2.2 Add-on-Verwaltung

Die Add-on-Verwaltung des Mozilla Firefox kann über das Menü „Extras“, Untermenü „Add-ons“ aufgerufen werden.

De-Mail Pilot Notifier integriert sich bei der Installation automatisch in die Add-on-Verwaltung.



Abbildung 1: Add-on-Verwaltung Mozilla Firefox

Für jedes installierte Add-on stehen die Funktionen „Deaktivieren“ und „Deinstallieren“ zur Verfügung. Außerdem können die gespeicherten Einstellungen des Plug-in über die Funktion „Einstellungen“ bearbeitet werden.

3 Funktionen

3.1 Integration von *De-Mail Pilot Notifier* in den Browser

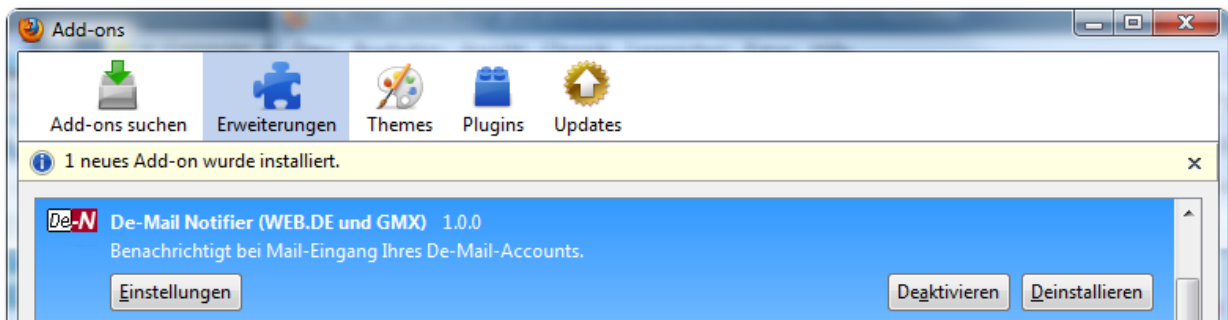
De-Mail Pilot Notifier erweitert die grafische Oberfläche des Mozilla Firefox in den Bereichen Statuszeile und Menüleiste.

3.1.1 Statuszeile

Der Zugang zu *De-Mail Pilot Notifier* ist über ein Symbol in der Statuszeile leicht möglich.



Abbildung 2: Icon in der Statuszeile

Über einen Rechtsklick auf das Icon öffnet sich ein Kontext-Menü, das die volle Funktionalität von *De-Mail Pilot Notifier* bereitstellt:

- ▶ **Telekom / T-Systems**
Auflistung der hinterlegten De-Mail Konten, im Beispiel sind das die Konten „Telekom“ und „T-Systems“. Inaktive Konten werden in grauer Schrift dargestellt. Inaktiv ist ein Konto, solange sich *De-Mail Pilot Notifier* an diesem nicht angemeldet hat.
- ▶ **De-Mail Notifier - Überprüfe Mails**
Funktion zur Überprüfung aller angelegten Konten auf Anforderung durch den Nutzer.
- ▶ **De-Mail Notifier - Account-Information**
Permanente Anzeige der Anzahl der neuen, sowie der in Summe im Posteingang vorhandenen De-Mails über ein eigenes Fenster *Account-Information* in der Übersicht.
- ▶ **De-Mail Notifier – Einstellungen**
Die Verwaltung und Konfiguration der De-Mail Konten erfolgt komfortabel über eine grafische Benutzeroberfläche.
- ▶ **De-Mail Notifier im Web**
Aufruf der Info-Seite zu *De-Mail Pilot Notifier* im Internet.

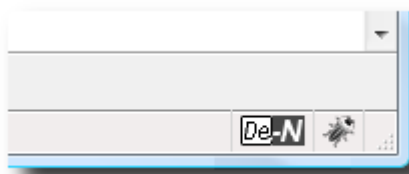

Abbildung 3: Kontext-Menü

3.1.1.1 Veränderung der Statuszeile bei Vorlage neuer De-Mails

Liegen ungelesene De-Mails im De-Mail Postfach vor, zeigt das Statuszeilen-Icon die Anzahl dieser rechts neben dem Icon an. Außerdem ändert sich die Darstellung des Icons von grau in farbig.

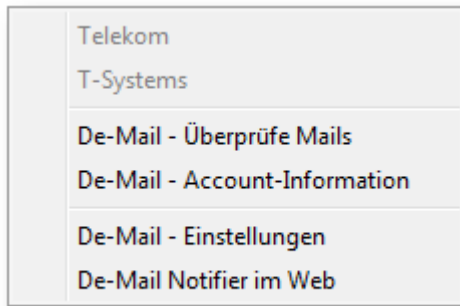

Abbildung 4: Statuszeile-Icon bei Vorlage ungelesener De-Mails

Darüber hinaus wird beim Überfahren des Statuszeilen-Icons ein entsprechender Text angezeigt. Falls die Anmeldung für ein konfiguriertes Konto nicht durchgeführt werden kann, wird dies ebenfalls angezeigt.



Abbildung 5: Text beim Überfahren des Statuszeilen-Icons

3.1.2 Top-Menü

De-Mail Pilot Notifier kann neben der Statuszeile alternativ auch über das Top-Menü des Mozilla Firefox aufgerufen werden. Der Aufruf erfolgt über „Extras“, Untermenü „De-Mail Pilot Notifier (Telekom und T-Systems)“ bzw. „De-Mail Pilot Notifier (WEB.DE und GMX)“.

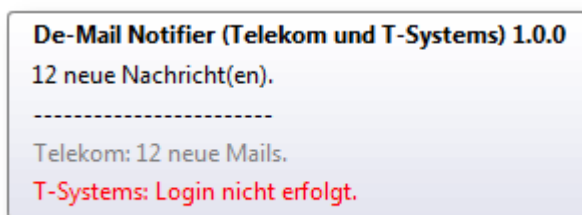

Abbildung 6: Aufruf über Top-Menü

3.2 Kontoverwaltung

Die Kontoverwaltung kann, wie in den voranstehenden Abschnitten beschrieben, entweder über das Kontext-Menü des Statuszeilen-Icons oder über den *De-Mail Pilot Notifier* Eintrag des Top-Menüs aufgerufen werden.

Über die Kontoverwaltung erhält der Nutzer die Möglichkeit, die Login-Daten für seine De-Mail Konten einzutragen. Dazu wählt er aus der Dropdown-Liste den entsprechenden De-Mail Dienste-Anbieter und gibt anschließend in den vorgesehenen Eingabefeldern Nutzernamen und Passwort ein. Wichtig ist die Auswahl der Buttons „Hinzufügen“ und danach „OK“, um den Eintrag tatsächlich zu speichern.

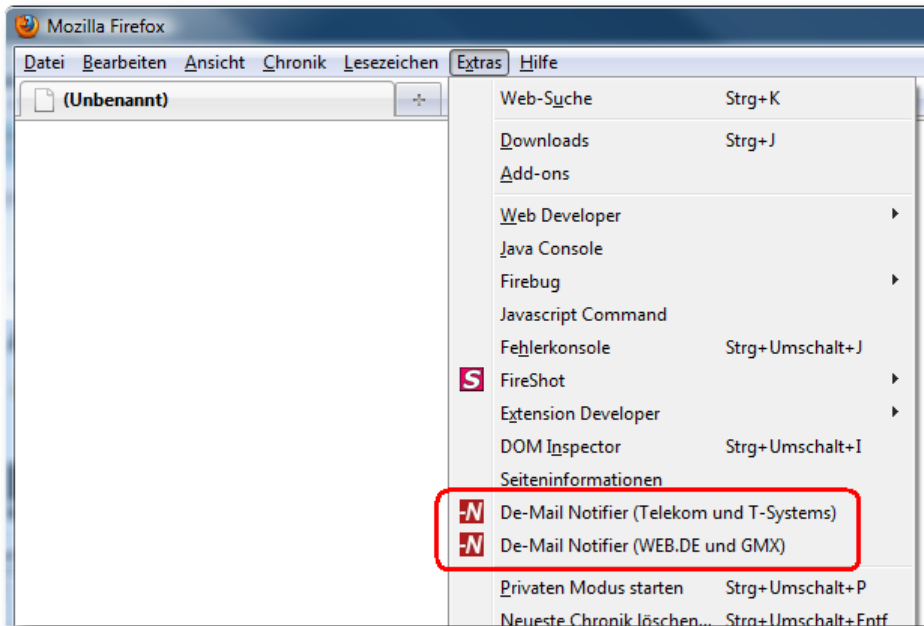
Das entsprechende Konto ist nach erfolgreicher Speicherung als „Aktiv“ gekennzeichnet. Eine Überprüfung des Kontos ist für *De-Mail Pilot Notifier* ab diesem Moment möglich.



Abbildung 7: Kontoverwaltung De-Mail Konten

Um die Zugangsdaten eines Kontos aus der Kontoverwaltung zu löschen, muss das entsprechende Konto - beispielsweise durch Auswahl mit der Maus - markiert werden. Im nächsten Schritt ist der Haken in der Spalte „aktiviert“ zu entfernen. Erst dann ist ein Löschen durch Auswahl des Buttons „Löschen“ möglich. Das gelöschte Konto wird danach nicht mehr in der Liste der hinterlegten Konten angezeigt.

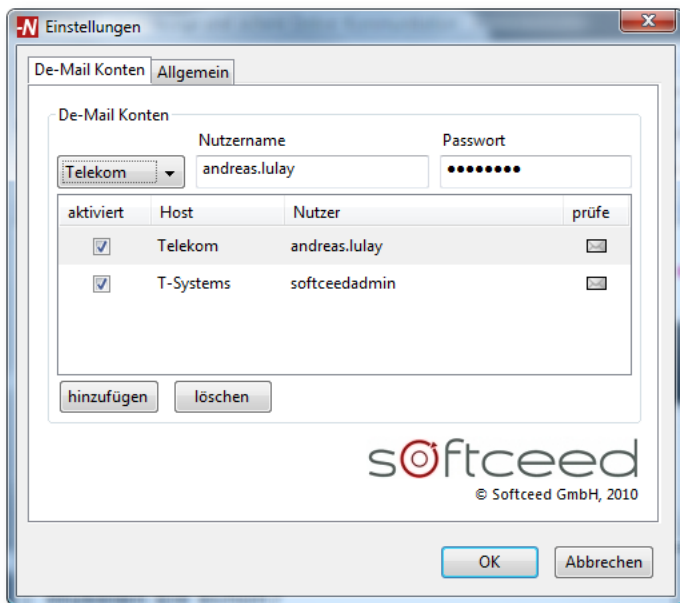

Wichtiger Hinweis:

Die angelegten Konten sind mit der Login-Verwaltung des Mozilla Firefox verknüpft. Das Löschen eines Kontos in De-Mail Pilot Notifier führt nicht zur Löschung des entsprechenden Eintrages in der Login-Verwaltung des Mozilla Firefox nach sich.



Abbildung 8: Login-Verwaltung Mozilla Firefox

3.3 Überprüfung der De-Mail Konten

Nach dem Aufruf des Mozilla Firefox erfolgt eine automatische, initiale Überprüfung für jedes der hinterlegten De-Mail Konten.

3.3.1 Zyklische Überprüfung

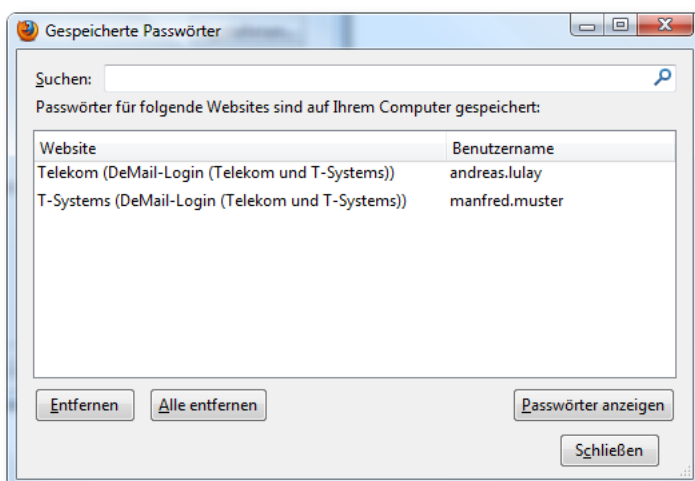
Nach der initialen Überprüfung erfolgt eine ebenfalls automatische, jedoch in zyklischen Abständen vorgenommene Überprüfung. Das Zeitintervall zwischen den Überprüfungen ist konfigurierbar und wird in den „De-Mail Einstellungen“ im Register „Allgemein“ hinterlegt [vgl. Abschnitt 3.5.1 Benachrichtigung].

Liegen ungelesene De-Mails vor, wird nach erfolgreicher Überprüfung des entsprechenden Kontos eine Benachrichtigung im rechten unteren Bereich des Desktops ausgegeben.



Abbildung 9: Benachrichtigungsfenster

Falls gewünscht kann die Anzeige des Benachrichtigungsfensters ausgeschaltet werden. Dies geschieht über die Auswahl des Wertes „Niemals“ für das Feld „Benachrichtigung“ in den „De-Mail Einstellungen“ im Register „Allgemein“.

3.3.2 Überprüfung auf Einzelanforderung

Der Nutzer hat bei Bedarf die Möglichkeit, die Überprüfung eines bestimmten Kontos oder auch aller hinterlegter Konten anzustoßen.

3.3.2.1 Überprüfung eines bestimmten Kontos

Zur Überprüfung eines bestimmten Kontos wählt der Nutzer in den „De-Mail Einstellungen“ im Register „De-Mail Konten“ das entsprechende *Mail-Check*-Symbol durch Einmal-Klick mit der linken Maustaste aus.



Abbildung 10: Mail-Check

Nach erfolgreicher Überprüfung erhält der Nutzer eine Benachrichtigung in Form eines Benachrichtigungsfensters [vgl. Abschnitt 3.5.1 Benachrichtigung].

3.3.2.2 Überprüfung aller Konten

Zur Überprüfung aller hinterlegten Konten wählt der Nutzer über das Kontext-Menü des Statuszeilen-Icons den Menüpunkt „De-Mail – Überprüfe Mails“.

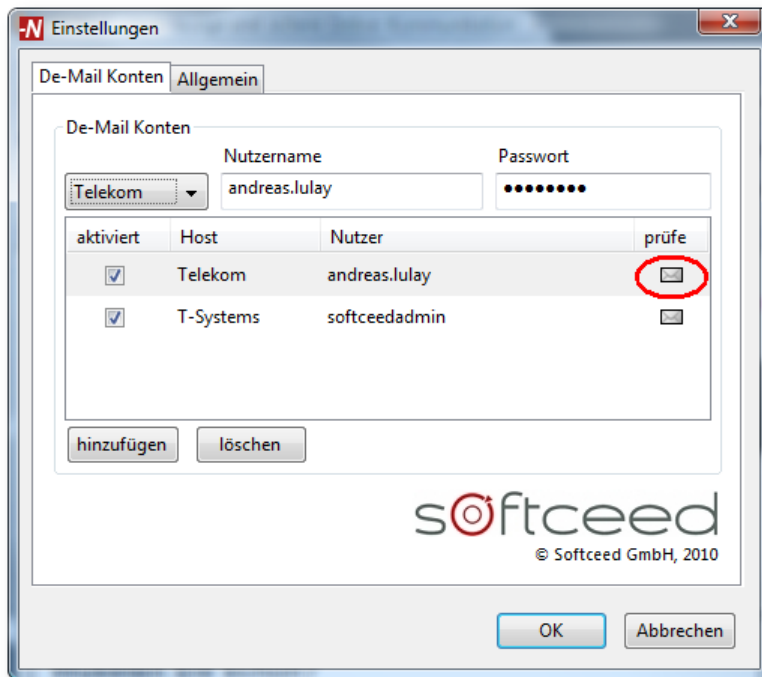

Abbildung 11: Überprüfe Mails

Nach erfolgreicher Überprüfung erhält der Nutzer *für jedes der hinterlegten Konten* eine Benachrichtigung in Form eines Benachrichtigungsfensters [vgl. Abschnitt 3.5.1 Benachrichtigung].

3.3.3 Aufruf Login-Seite

Der Aufruf der Anmelde-Seite der entsprechenden De-Mail Pilotanwendung erfolgt ohne Eintippen der Internet-Adresse im Browser durch einfache Auswahl des entsprechenden Anbieter-Eintrages im Kontext-Menü.

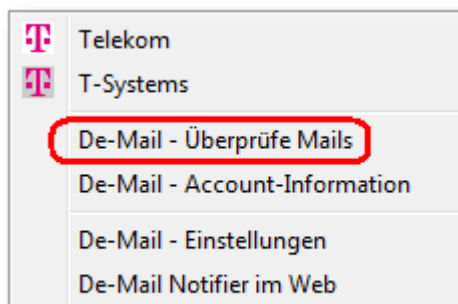

Abbildung 12: Aufruf Login-Seite

3.4 Account-Information

Das Fenster *Account-Information* wird nach Auswahl von „De-Mail - Account-Information“ im Kontext-Menü angezeigt.

Dabei wird in einem separaten Fenster und permanent für jedes hinterlegte De-Mail Konto eine Gesamtübersicht der Anzahl der ungelesenen und der insgesamt im Posteingang vorhandenen De-Mails angezeigt.

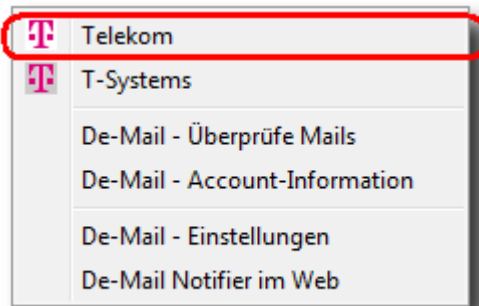
Zusätzlich kann von dem Fenster *Account-Information* ausgehend eine Überprüfung aller Konten gestartet werden (Button „Check“) oder die Oberfläche „Einstellungen“ aufgerufen werden (Button „Einstellungen“).



Abbildung 13: Account-Information

Das Fenster *Account-Information* wird, wenn es im Fenster „Einstellungen“, Reiter „Allgemein“ entsprechend konfiguriert ist, immer im Vordergrund des Mozilla Firefox gehalten werden. Darüber hinaus kann dort auch gespeichert werden, dass das Fenster beim Start des Mozilla Firefox automatisch zur Anzeige gebracht wird.

Die Felder des Fensters *Account-Information* werden durch den im Hintergrund laufenden Überprüfungsprozess der De-Mail Konten automatisch gemäß dem hinterlegten Zeitintervall aktualisiert.

3.5 Allgemeine Einstellungen

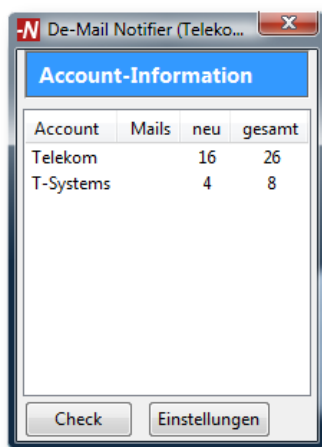
Der Reiter „Allgemein“ kann entweder über das Kontext-Menü des Statuszeilen-Icons oder über den *De-Mail Pilot Notifier* Eintrag des Top-Menüs aufgerufen werden.

Die allgemeinen Einstellungen dienen zum Verändern der Nutzerpräferenzen bezüglich Anzeige, Zeitintervall für die Konten-Überprüfung und ähnliches. Die konfigurierbaren Felder werden bei der Installation automatisch mit Standardwerten vorbelegt und können vom Nutzer bei Bedarf jederzeit angepasst werden.



Abbildung 14: Allgemeine Einstellungen

3.5.1 Benachrichtigung

Die Anzeige eines Benachrichtigungsfensters kann entweder bei neuen De-Mails erfolgen oder optional niemals [vgl. Abschnitt 3.3.1 Einleitung].

3.5.2 Öffnen der De-Mails / der Addon-Seite

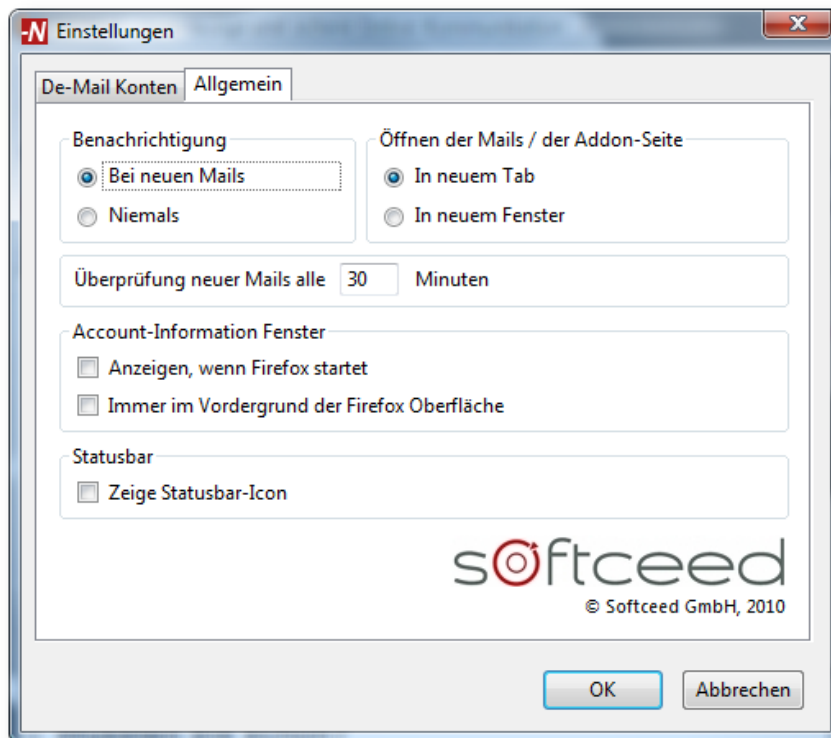
Das Öffnen der Anmelde-Seite der De-Mail -Konten [s. Abschnitt 3.3.3 Aufruf Login-Seite] kann entweder in einem neuen Tab oder in einem neuen Fenster erfolgen.

3.5.3 Überprüfungsintervall

Die Prüfung der De-Mail Konten erfolgt wie in 3.3.1 Zyklische Überprüfung beschrieben in dem hinterlegten Zeitintervall. Das Zeitintervall wird in Minuten angegeben, es beträgt mindestens 1 Minute und maximal 30 Minuten.

3.5.4 Account-Information Fenster

Bei der Anzeige des Account Information Fensters kann der Nutzer wählen, ob dieses bei Start des Mozilla Firefox automatisch gestartet werden soll. Zusätzlich kann konfiguriert werden, dass das Fenster immer im Vordergrund des Mozilla Firefox gestartet wird.

3.5.5 Anzeige des Statuszeilen-Icons

Ist der Haken nicht gesetzt, wird das Icon des *De-Mail Pilot Notifier* nicht in der Statuszeile angezeigt.

Diese Einstellung kann jederzeit durch Setzen des Hakens wieder rückgängig gemacht werden. Da das Account-Information Fenster in diesem Fall nicht mehr über das Statuszeilen-Icon aufgerufen werden kann, ist es über das Top-Menü „Extras“, Menü-Punkt „Add-ons“, Button „Einstellungen“ aufzurufen.

4 Impressum

Impressum	Softceed GmbH Kronacher Straße 41 96052 Bamberg Tel +49 (09 51) 96 49- 4 00 Mobil +49 (01 75) 72 00 - 7 04 Fax +49 (09 51) 96 49 - 4 01 E-Mail: info@softceed.de
Dokumentenbezeichnung	De-Mail Pilot Notifier - Anwenderhandbuch
Dateiname	De-Mail_Notifier_Manual.pdf
Version	1.0.0
Datum	24.09.2010